

RENTRÉE 2023

unine[•]
Université de Neuchâtel



MASTER EN INNOVATION

COMPRENDRE LES DÉFIS D'AUJOURD'HUI, ENTREPRENDRE LES CHANGEMENTS DE DEMAIN
MANAGEMENT DE L'INNOVATION | INNOVATION ET SOCIÉTÉ | DROIT DE L'INNOVATION

www.unine.ch/innovation

la Faculté de droit (FD)

la Faculté des sciences
économiques (FSE)

la Faculté des lettres et
sciences humaines (FLSH)

Orientation
Droit de l'innovation

Orientation
Management de l'innovation

Orientation
Innovation et société

Responsables académiques

Prof. Daniel Kraus

Prof. Emmanuelle Reuter

Prof. Olivier Crevoisier

Site : www.unine.ch/innovation

STRUCTURE DU PROGRAMME

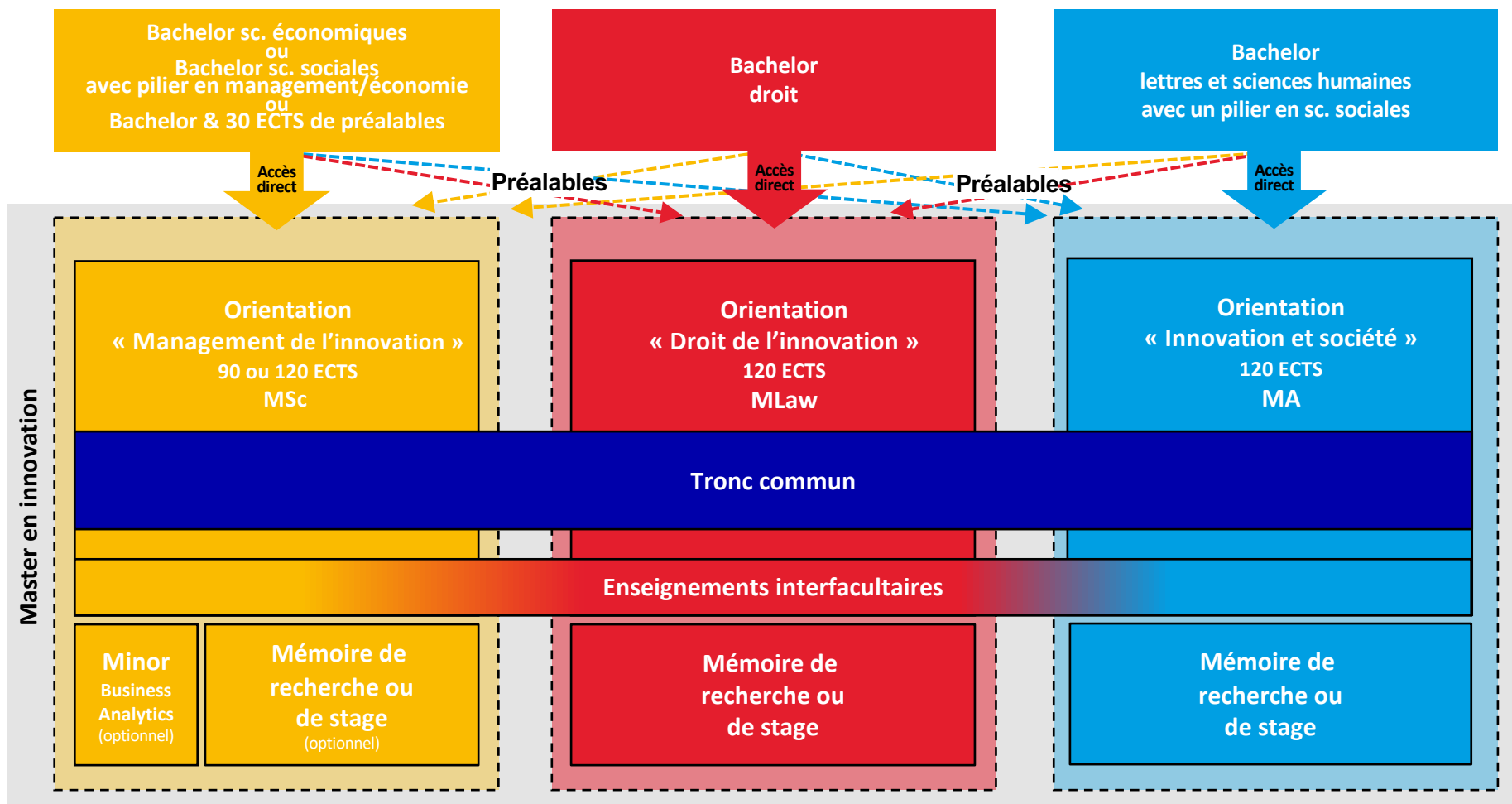



Faculté d'inscription:

faculté dans laquelle vous êtes inscrit pour suivre le cursus



Faculté de rattachement des enseignements:

faculté dans laquelle les enseignements sont dispensés

Modalités des cours et des examens: se référer aux descriptifs de cours de la faculté de rattachement des enseignements

Les systèmes d'information universitaire

Inscriptions aux cours et calendrier

Examens et conditions de réussite

IS-Academia

Inscription aux cours et aux examens,
consultation des notes, impression
d'attestations

Moodle

Supports de cours, exercices, travaux,
etc.

Pidex

Consultation des horaires d'examens

- Pour les cours donnés en **FSE** et **FLSH**:
inscription aux cours = inscription aux examens
- Pour les cours donnés en **FD**:
inscription aux cours + inscription aux examens

Exception

Séminaire thématique en innovation I et II (FD)
Inscriptions via un logiciel spécifique sur le site Internet de la FD

<http://www.unine.ch/droit/home/formations/seminaire-thematique.html>

uniquement du mardi 19 septembre à 18h15 au mercredi 20 septembre à 18h15 !

Deux types d'inscription:

Inscription pour chaque cours
sur IS-ACADEMIA



Obligatoire

Inscription pour les supports de
cours sur MOODLE



Indispensable!

L'INSCRIPTION AUX COURS SUR IS-ACADEMIA
JUSQU'AU 14 OCTOBRE 2022

Semestre d'automne : du 1^{er} août 2023 au 31 janvier 2024

19 septembre 2023

Journées d'accueil des étudiant-e-s par les facultés

Mardi 19 septembre 2023

Début des cours. Ouverture des inscriptions aux sports du [SUN](#)

Vendredi 30 septembre 2023

Délai pour les changements de cursus/piliers

Vendredi 13 octobre 2023

Délai d'inscription aux cours

Vendredi 22 décembre 2023

Fin des cours

Lundi 8 janvier au samedi 3 février 2024

Période cadre pour la session d'examens de janvier-février*

Semestre de printemps 2024 : du 1er février au 31 juillet 2024

Lundi 19 février 2024

Début des cours. Ouverture des inscriptions aux sports du [SUN](#)

Vendredi 1er mars 2024

Délai pour les changements de cursus/piliers

Vendredi 15 mars 2024

Délai d'inscription aux cours

Vendredi 29 mars au vendredi 5 avril 2024

Vacances de Pâques

Vendredi 31 mai 2024

Fin des cours

Lundi 3 juin au samedi 22 juin 2024

Période cadre pour la session d'examens de juin*

Lundi 19 août au samedi 7 septembre 2024

Période cadre pour la session d'examens de août-septembre*

Jours fériés

Lundi 18 septembre 2023

Jeûne fédéral

Vendredi 1^{er} mars 2024

Indépendance neuchâteloise

Vendredi 29 mars et lundi 1^{er} avril 2024

Pâques : Vendredi Saint et Lundi de Pâques

Mercredi 1^{er} mai 2024

Fête du travail

Jeudi 9 et vendredi 10 mai 2024

Fête de l'Ascension

Lundi 20 mai 2024

Lundi de Pentecôte

DATES DES SESSIONS D'EXAMENS 2024

Session de janvier-février 2024

Facultés	Période d'inscription aux examens	Publication des horaires d'examens	Période d'examens	Publication des résultats
Lettres et sciences humaines	Lundi 13.11.2023 au dimanche 26.11.2023 (14 jours)	Vendredi 22.12.2023	Jeudi 18.01.2024 au vendredi 02.02.2024	Vendredi 09.02.2024
Sciences		Vendredi 15.12.2023	Lundi 22.01.2024 au samedi 03.02.2024	Vendredi 09.02.2024
Droit		Mardi 19.12.2023	Lundi 15.01.2024 au samedi 03.02.2024	Vendredi 09.02.2024
Sciences économiques		Lundi 18.12.2023	Jeudi 11.01.2024 au jeudi 25.01.2024	Vendredi 09.02.2024

Plan d'études	Durée maximale
4 semestres (120ECTS) 3 semestre (90ECTS)	6 semestres (120ECTS) 5 semestres (90ECTS)

Prolongation exceptionnelle: justes motifs

- requête motivée + justificatifs
- ex. maladie (certificat médical)



Au début du cursus, possibilité d'établir un contrat d'études à temps partiel en FSE; FLSH et FD (travail / charge de famille)

Conditions de réussite:

- note ≥ 4.0 pour chaque évaluation des cours de tronc commun
- conditions de réussite des orientations suivent les conditions de réussite fixées dans le règlement d'études et d'examens de la Faculté concernée.
- 2 tentatives par examen
- Durée maximale des études : 5 ou 6 semestres

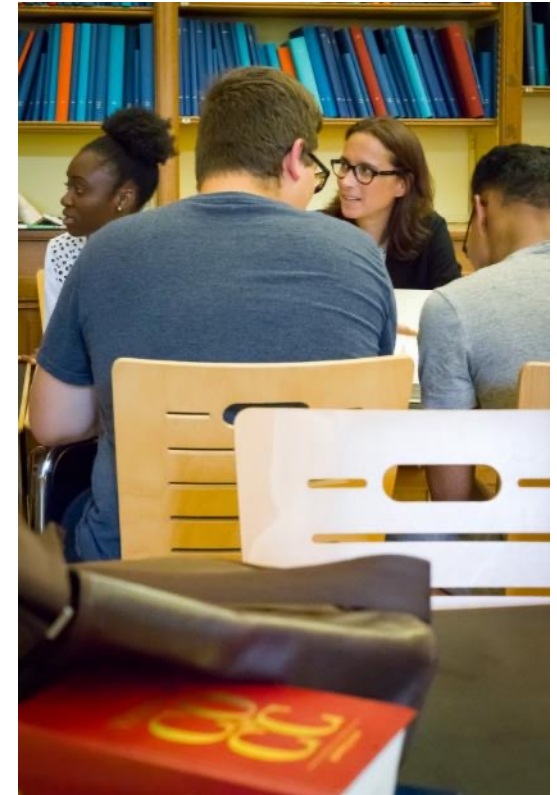

Retrait de l'inscription

- retrait de toute la session d'examens
- au plus tard 14 jours avant 1^{er} jour de la session

Absence durant la session d'examens

- l'étudiant inscrit à un examen et qui ne s'y présente pas: Echec
- exception: justes motifs (certificat médical)
 - requête écrite immédiate + justificatifs
- pas de retrait rétroactif

S'annoncer auprès du secrétariat de votre faculté d'inscription

Horaires

- disponibles avant le début de la session: <https://planif.unine.ch/pidex/>

Résultats

- disponibles sur IS-Academia (les dates de publication sont indiquées sur le calendrier académique)
- aucun résultat communiqué avant les dates de publication

L'Université de Neuchâtel encourage vivement ses étudiantes et étudiants à effectuer une partie de leurs cursus (1 à 2 semestres) dans une autre université en Suisse ou à l'étranger.

Accords d'échange particuliers avec le Master en innovation

- Master in Entrepreneurship and Innovation



Accueil

Formation ▾

Carrières

Activité/Événements ▾

Partenaires ▾

InnoCube executive training

Institut de management – IMN ▶

Maison d'analyse des processus
sociaux – MAPS ▶

Pôle de propriété intellectuelle et de
l'innovation – [PI] 2 ▶



Comprendre les défis d'aujourd'hui, entreprendre les changements de demain

Le Master en innovation de l'Université de Neuchâtel est une initiative interdisciplinaire inédite portée par les Facultés de **droit**, de **sciences économiques** et de **lettres et sciences humaines**. Il est ouvert à des étudiantes et étudiants de tous horizons.

A travers les enseignements de ses **trois orientations** et diverses **activités dédiées**, à la fois spécialisées et interdisciplinaires, le master engage les étudiantes et étudiants dans des actions spécifiques et des réflexions autour d'enjeux sociétaux et technologiques contemporains tels que la durabilité, la digitalisation et l'industrie 4.0.

Réseaux Sociaux



Challenge Microcité



Présentation du master



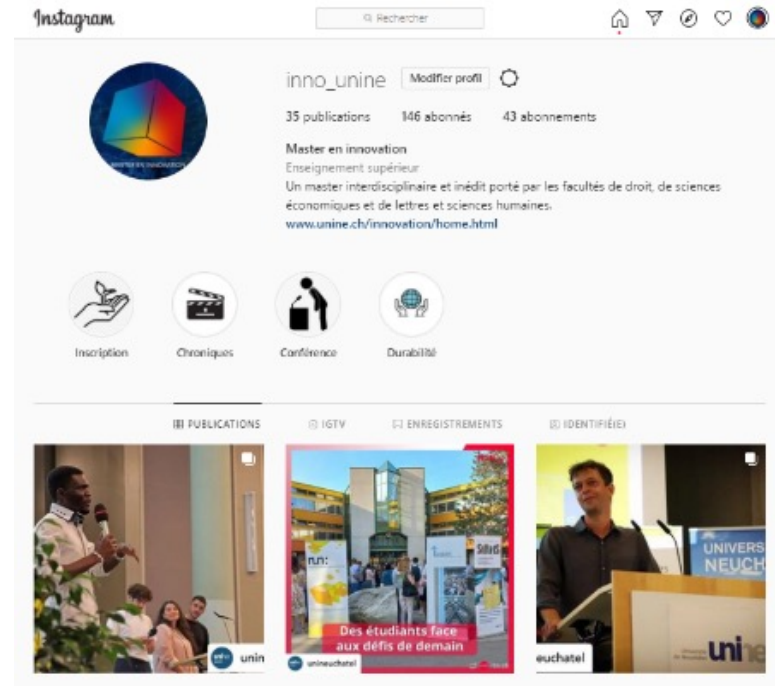

MERCI DE VOTRE ATTENTION !

Des questions?

... elles sont les bienvenues

